

FASES VAN EEN WINDPARK IN VLAANDEREN

1. HAALBAARHEIDSSTUDIE

Er wordt bekeken of de zone in aanmerking komt voor windenergie.

- Zijn er beperkingen van toepassing?
- Aftoetsing aan Vlaamse regelgeving:
 - Vlare
 - Ruimtelijke ordening
- Is er genoeg wind?
- Is er mogelijkheid om aan te sluiten op het elektriciteitsnet?
- Contact met eigenaar/exploitant van de grond + afsluiten van een contract.
- Contact met lokale overheden.



2. PROJECTDEFINITIE

Studiewerk.

- Lokalisatienota.
- (Project-)MER om impact op natuur/dieren te voorspellen.
- Vogel- en habitatrictlijnen, Natura 2000.
- Berekening te verwachten slagschaduw.
- Berekening te verwachten geluidsniveau.
- Opmaak vergunningsaanvraag.
- Adviesaanvraag bij betrokkenen (bijvoorbeeld: Agentschap natuur en bos, brandweer, Skeyes en Defensie, De Vlaamse Waterweg nv, NMBS ...).
- Contact met buurtbewoners om het project toe te lichten.



5. FINANCIERING

- Financiering
- Eventueel financiële participatie
- Bestelling turbine



4. BEROEPSPROCEDURE

- Mogelijkheid om bezwaar in te dienen tegen de beslissing voor vergunningsverlening of -weigering.
- Eventueel voor de Raad van Vergunningsbetwisting.
- Verschillende "loops" mogelijk.
- Uiteindelijk: finale beslissing.



3. VERGUNNINGSPROCEDURE

- Aanvraag indienen bij omgevingsloket.
- Openbaar onderzoek:
 - Aanplakking (gele affiche): aankondiging vergunningsaanvraag.
 - Informeren buurtbewoners.
 - Vergunningsdossier ter inzage.
- Ontvankelijk en volledig verklaren.
- Advies aanvragen: Vergunningverlenende overheid vraagt advies aan betrokkenen.
 - Brandweer
 - Skeyes en Defensie
 - De Vlaamse Waterweg nv
 - NMBS
 - ...
- Beslissing door minister: vergunning (deels) verleend of geweigerd.
- Aanplakking gele affiches om beslissing kenbaar te maken.



6. BOUWFASE

Realisatie van het project.

- Toegangswegen, klaarmaken site
- Fundering
- Mast
- Rotor
- Netaansluiting
- Test
- Technische keuring



8. AFBRAAK EN RECYCLAGE

- Ontmanteling turbine.
- Herstel van de site in haar oorspronkelijke staat.
- Recyclage van de onderdelen.



9. REPOWERING

- Mogelijkheid van nieuwe turbine op deze locatie?
- De cirkel is rond: we beginnen opnieuw te werken aan de samenstelling van het dossier voor een nieuwe vergunningsaanvraag.
- ...



7. UITBATING

UITBATING

- Productie groene stroom.
- Regelmatig onderhoud.
- Regelmatige controles en keuringen.
- Indien nodig: aanpassing van bepaalde instellingen (bijvoorbeeld bridage voor geluidsbeperking of slagschaduw).

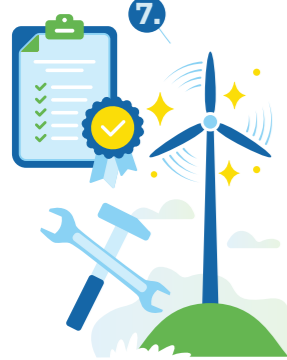

1. HAALBAARHEIDSSTUDIE

Er wordt bekeken of de zone in aanmerking komt voor windenergie.

- Zijn er beperkingen van toepassing?
- Aftoetsing aan Vlaamse regelgeving:
 - Vlare
 - Ruimtelijke ordening
- Is er genoeg wind?
- Is er mogelijkheid om aan te sluiten op het elektriciteitsnet?
- Contact met eigenaar/exploitant van de grond + afsluiten van een contract.
- Contact met lokale overheden.